

- 01 PARQUE LINEAL
- 02 ESPACIO PUBLICO - PARQUE CON TERRAZAS
- 03 ESPACIO PUBLICO CENTRAL ZONA ALTA DENSIDAD
- 04 ESPACIO PUBLICO - PLAZA DEL MERCADO
- 05 ESPACIO PUBLICO - PLAZA BARRIAL - ORQEQUANCHA
- 06 ESPACIO PUBLICO - PARQUE BARRIAL ADYACENTE 30 DE SEPTIEMBRE
- 07 ESPACIO PUBLICO - PLAZA URBANA CENTRAL
- 08 ESPACIO PUBLICO - MIRADOR URBANO
- 09 ESPACIO PUBLICO - PARQUE BARRIAL PETRO PERU
- 10 ESPACIO PUBLICO - PARQUE ECOLOGICO
- 11 ESPACIO PUBLICO - PARQUE BARRIAL - EL ROSAL DEL VALLE SUR
- 12 ESPACIO PUBLICO - PARQUE BARRIAL - VILLA LOS LIMAS
- 13 INSTITUCION EDUCATIVA
- 14 MERCADO LOCAL
- 15 TRATAMIENTO DE AREAS VERDES
- 16 TRATAMIENTO VIAL - NODO DE INTERCAMBIO PRINCIPAL
- 17 TRATAMIENTO DE ENCUENTRO VIAL
- 18 TRATAMIENTO AVENIDA PRINCIPAL
- 19 ESPACIO PUBLICO - PARQUE BARRIAL - JUSCAPAMPA 01
- 20 ESPACIO PUBLICO - PARQUE BARRIAL - JUSCAPAMPA 02
- 21 MUSEO - BIBLIOTECA
- 22 ESPACIO PUBLICO - PARQUE ZONAL
- 23 VIVIENDA SOCIAL
- 24 LOCAL INSTITUCIONAL

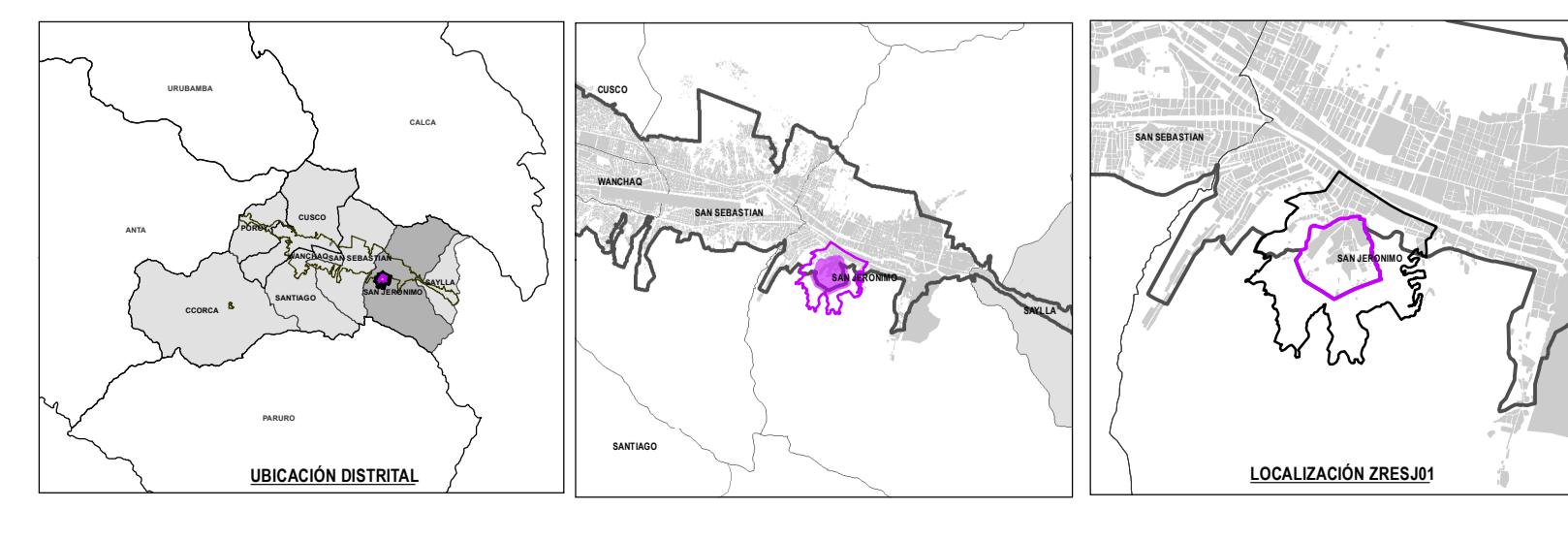

LEYENDA GENERAL	
BORNES URBANO	ZONIFICACION
ZONA DE REGULACION ESPECIAL	R-3A RESIDENCIAL DE ALTA DENSIDAD
AMBITO DE INTERVENCIÓN	RDM RESIDENCIAL DE MEDIANA DENSIDAD
MANIZONADO ENTORNO URBANO	R-4 RESIDENCIAL DE ALTA DENSIDAD
QUINAMAYO	I-2 INDUSTRIAL LIVIANA
CURVA MAYOR	CV COMERCIO VECINAL
CURVA MENOR	E-1 OTROS FINES
ZPCE	E1 EDUCACION BASICA REGULAR
ZPFA	ZRP ZONA DE RECREACION PUBLICA
ZPVA	AV AREA VERDE
ZPVA	ZPVA ZONA DE PROTECCION AMBIENTAL
ZPVA	ZONAS DE PROTECCION
ZPVA	ZI ZONA DE INTERVENCIÓN ESPECIAL Y RESTAURACION DE ECOSISTEMAS (ZERE)
ZPVA	ZPRH ZONA DE PROTECCION DE RECURSO HIDRICO (ZPRH)
ZPVA	ZONA PRODUCTIVAS DE USO SOSTENIBLE DE SUELO
ZPVA	ZJA ZONAS AGRICOLAS
ZPVA	ZF ZONAS DE FORESTACION
ZPVA	ZPCE ZONA DE PROTECCION Y CONSERVACION ECOLOGICA (ZPCE)
ZPVA	PROPUESTA ESTRUCTURAL
ZPVA	CONFORMACION
ZPVA	PERFILADO
ZPVA	SEMIAMANTA
ZPVA	ZONA DE PROTECCION Y CONSERVACION ECOLOGICA (ZPCE)

ESCALA GRAFICA

0 25 50 100 150 200 M

COORDENADAS

WGS 1984 UTM Zona 18S

Proyección: Transverso Mercator

Datum: WGS 1984

Falso Easting: 500,000,000

Falso Northing: 10,000,000,000

Centro Meridiano: -69,0000

Escala Factor: 0,9996

Latitud de Origen: 0,0000

Unidad: Metro

PLAN ESPECIFICO ZRESJ01

MEJORAMIENTO Y REGULARIZACION DE LAS CONDICIONES DE HABITABILIDAD URBANA EN LA ZONA DE REGULACION ESPECIAL DE LA PROVINCIA DE CUSCO

ZONA DE REGULACION ESPECIAL

MASTER PLAN

FECHA	ELABORADO POR	REVISADO POR	ESCALA
2024-08-08	Juan Carlos Pareda	Diego Pareda	1:2,500

MP-FC 05